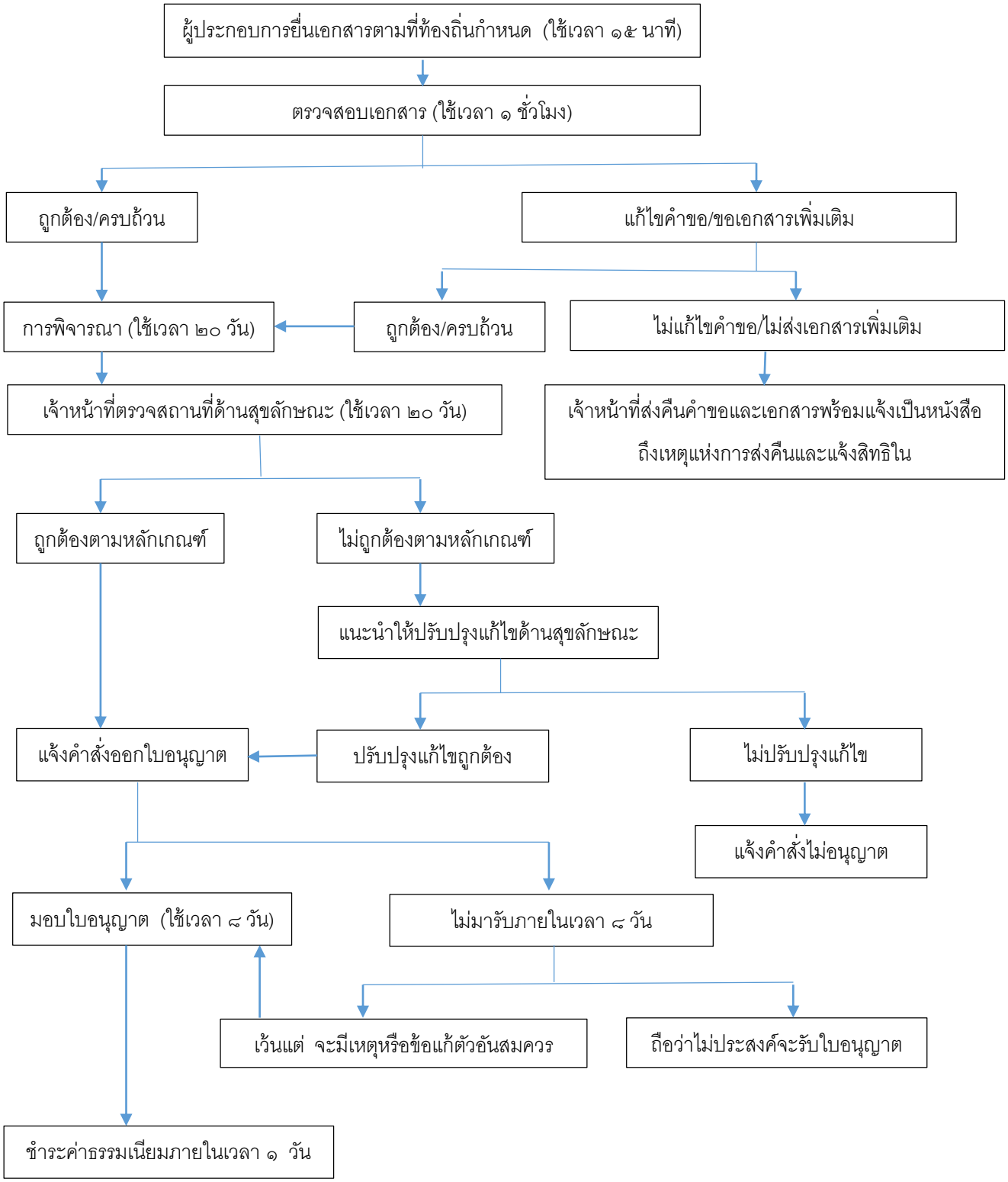# การขอใบอนุญาตประกอบกิจการที่เป็นอันตรายต่อสุขภาพ